

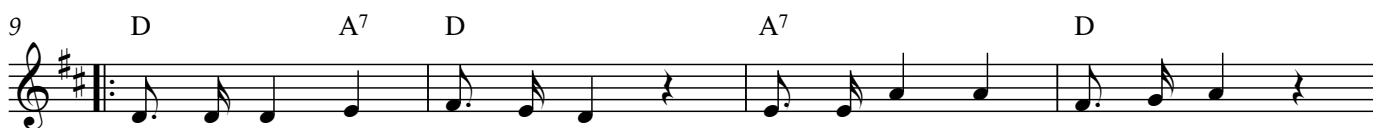

Reja ptaškov

tekst: Haňža Winarjec-Orsesowa
dolnoserbški: Pěťš Janaš

melodija: Beata Šwanicowa
wobžětanje: Oksana Weingardt



1. Lu - be gó - sći wi - tam was! Ptaš - ki ma - ju swajź - ba zas.
2. Wšy - kne ptaš - ki re - ju - ju wal - cyk, pól - ku pó serb-sku.
3. Na pša - wi - cu laž - ko źo. Z ru - ko - ma něnt klas - kaj - so!



Žins jo rej - ka za wšy - kne, buź - čo z na - mi wja - so - ě. Žins jo rej - ka
Wjer - še se na pša - wi - cu a pó - tom na ľe - wi - cu. Wjer - še se na
Na ľe - wi - cu pó - zlaž - ka, ta - ka re - ja za - wi - ja. Na ľe - wi - cu



za wšy - kne, buź - čo z na - mi wja - so - ě.
pša - wi - cu a pó - tom na ľe - wi - cu.
pó - zlaž - ka, ta - ka re - ja za - wi - ja.

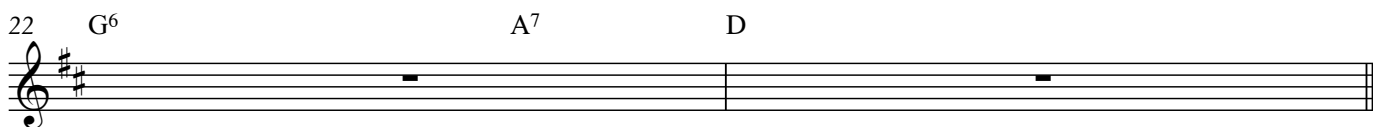



Reja ptaškow

melodija: Beata Šwanicowa
wobžělanje: Oksana Weingardt
tekst: Hańža Winarjec-Orsesowa
dolnoserbški: Pětš Janaš

1. Lube gósci witam was! Ptaški maju swajžba zas.
Žins jo reja za wšykne, bužčo z nami wjasołe.
Žins jo reja za wšykne, bužčo z nami wjasołe.
2. Wšykne ptaški rejuju walcyk, pólku pó serbsku.
Wjerše se na pšawicu a pótom na lěwicu.
Wjerše se na pšawicu a pótom na lěwicu.
3. Na pšawicu lažko źo. Z rukoma něnt klaskajšo!
Na lěwicu pózlažka, taka reja zawija.
Na lěwicu pózlažka, taka reja zawija.



swěžeń a nałog